

# The 22nd Annual Family CAFE

Featuring the Governor's Summit on Disabilities  
June 5-7, 2020 • Orlando, Florida



NONPROFIT ORG  
US POSTAGE PAID  
TALLAHASSEE FL  
PERMIT NO. 416

P.O. Box 15649  
Tallahassee, FL 32317-5649

**2020** *Visions for our Future*

# The 22nd Annual FamilyCAFE

**June 5-7, 2020 \* Hyatt Regency Orlando \* Orlando, Florida**

The Family Café invites you to join us for The 22nd Annual Family Café on June 5-7, 2020 in Orlando, Florida! Since 1998, The Annual Family Café has brought Floridians with all types of disabilities together for three days of information, training and networking opportunities each June. With a great range of individual breakout sessions, a packed Exhibit Hall with dozens of vendors, and a series of special events including Keynote speakers and The Governors' Summit on Disabilities, The Annual Family Café offers families exposure to a range of public and private resources on a grand scale, opportunities to find support by networking with other families, and unprecedented access to policy-making officials.

**Online registration for The 22nd Annual Family Café officially begins Friday, February 14, 2020. You can register at [www.FamilyCafe.net](http://www.FamilyCafe.net) beginning on that date. You may also mail your completed registration form to 820 East Park Avenue Suite F-100, Tallahassee, FL 32301, fax it to 850/224-4674, or scan and email it to [info@familycafe.net](mailto:info@familycafe.net).**

The Family Café does everything it can to connect its attendees with the resources it offers at the lowest possible cost. **The Annual Family Café remains a free event, with no registration cost to individuals with disabilities or their family members. Only those attending in a professional capacity are asked to pay a \$200 registration fee.**

The Family Café is also proud to offer families limited Financial Assistance, which can provide for complimentary accommodations at the host hotel. **To apply for assistance, simply note your request on the attached Application Form by marking "I require financial assistance". Assistance is based on available funding and awarded by lottery.**

**This year's 22nd Annual Family Café will be held at the Hyatt Regency Orlando, 9801 International Drive.** The Family Café has negotiated a special conference rate of \$129 per night for rooms in The Family Café block. **To make a reservation, contact the Hyatt Regency Orlando at 1-888-421-1442 and refer to The 22nd Annual Family Café.**

If you receive Financial Assistance, your room reservation will be made by The Family Café. If you do not receive Financial Assistance, you will be responsible for making your own reservations at the Hyatt Regency Orlando or elsewhere in Orlando. Again, you can contact the hotel reservation line at **1-888-421-1442** to reserve a room in The Family Café block.

The Family Café and its Planning Committee are hard at work planning a fantastic event that is sure to engage you and your family, while providing you with useful information and access to all manner of resources. We hope you can join us this June in Orlando for another serving of **Collaboration, Advocacy, Friendship and Empowerment!**

---

*Some sessions and activities at The 22nd Annual Family Café may be photographed or videotaped. By participating in The Annual Family Café, registrants agree that The Family Café has the right to use their image, likeness, and/or voice or sound recording taken in connection to The 22nd Annual Family Café in all media.*

---

# Registration Form

June 5-7, 2020 \* Hyatt Regency Orlando \* Orlando, Florida

I am a:  Parent (No Registration Fee)  Person with a Disability (No Registration Fee)  
 Caregiver (No Registration Fee)  Other Family Member (No Registration Fee)  
 Professional / Provider (**\$200 Registration Fee**)

## Required Fields (Please Print Clearly)

First: \_\_\_\_\_ Last: \_\_\_\_\_

Address: \_\_\_\_\_

City: \_\_\_\_\_ State: \_\_\_\_ Zip: \_\_\_\_\_ Florida County: \_\_\_\_\_

Phone: \_\_\_\_\_ Fax: \_\_\_\_\_

E-Mail: \_\_\_\_\_

Other Family Members Attending (please list the names of all persons attending with you as you would like them to appear on their conference badges)\*:

First: \_\_\_\_\_ Last: \_\_\_\_\_

First: \_\_\_\_\_ Last: \_\_\_\_\_

First: \_\_\_\_\_ Last: \_\_\_\_\_

First: \_\_\_\_\_ Last: \_\_\_\_\_

First: \_\_\_\_\_ Last: \_\_\_\_\_

\*If you receive Financial Assistance, these individuals will be assigned to your hotel room.

I am:  White  Black or African American  American Indian or Alaska Native  
 Asian  Hispanic/Latino  Pacific Islander  Other \_\_\_\_\_

My Primary Language is:  English  Spanish  Other \_\_\_\_\_

I am a member of the (Fill in only if member of Military):

Coast Guard  Air Force  Army  Navy  Marines  
Component:

Active Duty  Reserves  National Guard

Do you have a family member enrolled in the Exceptional Family Member Program?

Yes  No

I will require:  Language Interpreter (language): \_\_\_\_\_  American Sign Language Services  
 Large Print materials  Braille materials

**Payment: FOR PROFESSIONALS ONLY.** There is no registration fee for individuals with disabilities or their family members.

TOTAL AMOUNT DUE: **\$200**

Enclosed is a:  Check  Purchase Order

Please Bill:  MasterCard  Visa  AMEX  Discover

Credit Card Number: \_\_\_\_\_ Expiration Date \_\_\_\_\_ 3 Digit Security Code \_\_\_\_\_

Name as it appears on the card \_\_\_\_\_

## Cancellation Policy:

We are sorry, but there will be no refunds issued for cancellations. Substitutions are permitted. Remember, registration fees do NOT cover hotel costs. If you have questions about the payment procedure or the event in general, call The Family Café office at 888-309-2233 (CAFÉ).

# Registration Form

June 5-7, 2020 \* Hyatt Regency Orlando \* Orlando, Florida

I or a member of my family am/are currently on a waiting list for services from a State Agency:

- Yes  No

I/my children receive services through (check all that apply):

- |   |  |
|---|--|
| <input type="radio"/> Agency for Persons with Disabilities  | <input type="radio"/> Exceptional Student Education (ESE)                    |
| <input type="radio"/> Children's Medical Services (CMS)   | <input type="radio"/> Medicaid   |
| <input type="radio"/> Children's Mental Health  | <input type="radio"/> Medicare   |
| <input type="radio"/> Brain & Spinal Cord Injury Program  | <input type="radio"/> Department of Education,<br>Division of Blind Services |
| <input type="radio"/> Department of Education,<br>Division of Vocational Rehabilitation (current) | <input type="radio"/> CDC+ Waiver  |
| <input type="radio"/> Department of Education,<br>Division of Vocational Rehabilitation (past)    | <input type="radio"/> Early Steps Program                                    |
| <input type="radio"/> Other (please describe) _____   |  |

---

I/my family members am/are a Social Security Administration (SSA) beneficiary.  Yes  No

How many family member(s) are SSA beneficiaries \_\_\_\_\_

If you/they are an SSA beneficiary, are you/they between the ages of 18-64 and receiving Supplemental Security Income (SSI) and/or Social Security Disability Income (SSDI)?  Yes  No

---

The success of The Annual Family Café relies on the help of our many generous volunteers. Please consider helping us out this year, by volunteering for one of the following:

- |  |   |
|--|---|
| <input type="radio"/> Registration Desk                      | <input type="radio"/> Room Monitor            |
| <input type="radio"/> Language Interpreter (language): _____ | <input type="radio"/> Conference Bag Stuffing |

---

## Financial Assistance Application

### Financial Assistance Guidelines

In order to qualify, you must be a person with a disability or their family member residing in Florida, and you must live in a community that is located **more than 50 miles from the City of Orlando**. Funding will be distributed according to State of Florida guidelines. Applicants will be notified of their status by mail in April, 2020. **NOTE: All Assistance is based on the availability of funding and awarded by lottery.**

---

**Please select from the options below.**

**I require Financial Assistance** (If you receive assistance, The Family Café will make your reservations.)

Please check one: \_\_\_\_\_ I need Saturday Night Only \_\_\_\_\_ I need the Full Weekend

**I do not require Financial Assistance**

Mail your completed application to:

**The Family Café**  
820 East Park Avenue Suite F-100  
Tallahassee, FL 32301

Applications may also be faxed to 850/224-4674 or scanned and emailed to [info@familycafe.net](mailto:info@familycafe.net).  
**Online Registration** will be available at [www.FamilyCafe.net](http://www.FamilyCafe.net) beginning on Friday, February 14, 2020.

---

# Formulario de Inscripción

El 5 al 7 de junio, 2020 \* Hyatt Regency Orlando \* Orlando, Florida

Yo o un miembro de mi familia está esperando servicios de una agencia del estado:

SI  NO

Yo/Mis hijos recibimos servicios a través de las siguientes (marque todos pertinentes):

- La agencia para los minusválidos
- Servicios Médicos Para Niños
- Salud Mental para Niños
- Programa para Daños en el Cerebro y en la Espina Dorsal
- Medicare
- Programa de Intervención Prematura
- CDC + la renuncia
- La división de los servicios para ciegos
- Departamento de Educación,
- División do la Rehabilitación Vocacional (corriente)
- Departamento de Educación,
- División do la Rehabilitación Vocacional (en el pasado)

Otros (favor de describir): \_\_\_\_\_

Yo soy un beneficiario de la Administración de la Seguridad Social (SSA).  SI  No

Los miembros de mi familia son beneficiarios de la SSA. (Por favor indica cuantos: \_\_\_\_\_)

Si Usted/ellos son un beneficiario de la SSA; ¿Eres adentro de los edades de 18-64 y están recibiendo

Seguridad de Ingreso Suplimental (SSI) y Seguridad Social de Ingresos por Incapacidad (SSDI)?

El éxito de El Family Café Anual confía en la ayuda de nuestros voluntarios generosos. Por favor considere ayudarnos a cabo este año, como voluntario en alguna de las siguientes:

- En la mesa de registro
- Como moderador de cuarto
- Como intérprete (idioma): \_\_\_\_\_
- Preparando las bolsas para la conferencia

## Asistencia Económica

Las indicaciones para la ayuda financiera

Para cualificar, hay que ser un minusválido o pariente viviendo en la Florida y hay que vivir más de 50

millas lejos de Orlando. La ayuda financiera será distribuida según las indicaciones del estado de la

Florida. Los solicitantes serán notificados de su estatus por correo el abril, 2020. **Noticia: La ayuda**

**financiera está basada en los fondos disponibles y son repartido por sorteo.**

**Seleccione de las opciones a continuación.**

**Estoy pidiendo ayuda financiera para Hotel** (El coordinador de la conferencia reservará su habitación por usted y usted será avisado sobre cuántas noches se podrá quedar hospedado en el hotel.)

Favor de marcar uno:  Necesito sólo la noche del sábado  Necesito el fin de semana entero

No requiero asistencia financiera.

Envíe a:

The Family Café

820 East Park Avenue Suite F-100

Tallahassee, FL 32301

Fax: 850/224-4674

email: info@familycafe.net

La inscripción electrónica será disponible en [www.FamilyCafe.net](http://www.FamilyCafe.net) el 14 de febrero, 2020.

# Formulario de Inscripción

5 al 7 de junio, 2020 \* Hyatt Regency Orlando \* Orlando, Florida

Yo Soy:  Padre (ningún honorario)  Profesional / Proveedor (\$200 cuota de inscripción)  Asistente (ningún honorario)  Auto defensor (ningún honorario)  Otro miembro de la familia (ningún honorario)

Nombre: \_\_\_\_\_

Dirección: \_\_\_\_\_

Ciudad: \_\_\_\_\_ Estado: \_\_\_\_\_ Código postal: \_\_\_\_\_ Condado: \_\_\_\_\_

Número de teléfono de día: \_\_\_\_\_ Fax: \_\_\_\_\_

Dirección electrónica: \_\_\_\_\_

Otros parientes asistiendo (favor de hacer una lista de los nombres de los que asistirán la conferencia, exactamente cómo van a aparecer en la insignia identificativa)\*: \_\_\_\_\_

Nombre: \_\_\_\_\_ Apellido: \_\_\_\_\_

Nombre: \_\_\_\_\_ Apellido: \_\_\_\_\_

Nombre: \_\_\_\_\_ Apellido: \_\_\_\_\_

Nombre: \_\_\_\_\_ Apellido: \_\_\_\_\_

Nombre: \_\_\_\_\_ Apellido: \_\_\_\_\_

Nombre: \_\_\_\_\_ Apellido: \_\_\_\_\_

Nombre: \_\_\_\_\_ Apellido: \_\_\_\_\_

\* Si aplica para asistencia financiera, los siguientes son los individuos que serán asignados a su habitación en el hotel. Una vez sea entregada esta planilla de inscripción, no se podrá hacer cambios de nombre ni incluir datos nuevos.

Soy:  Blanco(Caucásico)  Negro o Americano Africano  Indio Americano o Nativo de Alaska

Latino  Asiático  De las Islas del Pacifico  Otro \_\_\_\_\_

Mi Lengua Primera es:  Ingles  Español  Otro \_\_\_\_\_

Soy un miembro de (Solo llena si eres miembro de la militar):

La Guardia Costera  La Fuerza Aérea  Ejército  Marina de Guerra  Infantería de Marina

Componente: \_\_\_\_\_

Servicio Activo  Reserves  Guardia Nacional

? Tienes miembro de la familia entrada en la Programa de Miembros Exceptional de la Familia?  SI  NO

Necesito:  Intérprete (idioma): \_\_\_\_\_

Servicios de lenguaje por señas  Materiales de letra grande

Materiales en Braille  Otros materiales \_\_\_\_\_

**Pago: PARA PROFESIONALES SOLO. No hay cuota de inscripción para individuos con discapacidades o sus familiares.**

CANTIDAD TOTAL DEBIDA: \$200

Incluido hay:  Cheque (incluido)  Pedido (Número) \_\_\_\_\_

Favor de pasar la factura a:  MasterCard  Visa  American Express

Número de tarjeta de crédito \_\_\_\_\_ El código de seguridad \_\_\_\_\_

Nombre como aparece en la tarjeta \_\_\_\_\_

**Póliza de cancelación:**

Lo sentimos, pero no habrá reembolsos por cancelar. Se permiten sustituciones. Hay que recordar que la inscripción no incluye el alojamiento. Si tiene preguntas del proceso de pagar o de la conferencia en general, llame la oficina de Family Café en 888-309-2233(CAFÉ).

# The 22nd Annual FamilyCafé

**El 5 al 7 de junio, 2020 \* Hyatt Regency Orlando \* Orlando, Florida**

**E**l FamilyCafé invita a que te unas a nosotros para **El 22 FamilyCafé anual sobre 7 al 9 de junio 2020 en Orlando, Florida!** Desde 1998, El FamilyCafé ha traído a los floridianos con todo tipo de discapacidades juntas durante tres días de información, instrucción y oportunidades de crear redes cada junio. Con una gran variedad de sesiones de trabajo individuales, una sala de exposiciones repleto de decenas de vendedores, y una serie de eventos especiales, como oradores principales y la Cumbre de los Gobernadores de Discapacidades, La FamiliaCafé anual ofrece la exposición a las familias a una gama de recursos públicos y privados a gran escala, las oportunidades de encontrar apoyo en red con otras familias, y acceso sin precedentes a la formulación de políticas oficiales.

**El 22 Annual FamilyCafé de este año se llevará a cabo en el Hyatt Regency Orlando, 9801 International Drive. El FamilyCafé ha negociado un precio especial de \$129 por noche para las habitaciones en el bloque de FamiliaCafé. Para hacer una reserva, póngase en contacto con el Hyatt Regency Orlando at 1-888-421-1442 y consulte el nombre, El 22 FamilyCafé anual.** Si recibe asistencia financiera, su reserva de habitación será realizada por El Café de la familia. Si usted no recibe asistencia financiera, usted será responsable de hacer sus propias reservas en el Hyatt Regency Orlando o en otro lugar en Orlando. Una vez más, puede ponerse en contacto con la línea de reserva de hotel al **1-888-421-1442** para reservar una habitación en el bloque de FamiliaCafé. El FamilyCafé y de su Comité de Planificación están trabajando duro en la planificación de un evento fantástico que está seguro de participar a usted ya su familia, mientras que le proporciona información útil y acceso a todo tipo de recursos. Esperamos que puedan unirse a nosotros este mes de junio en Orlando para otra porción de **Colaboración, Abogacía, Fervor para amistad y Empoderamiento!**

**El registro para El 22 anual FamilyCafé oficialmente comienza el 14 de febrero de 2020. Puede registrarse en [www.FamilyCafe.net](http://www.FamilyCafe.net) partir de esa fecha. También puede inscribirse enviando por correo el formulario de inscripción completado a 820 East Park Avenue, Suite F-100, Tallahassee, FL 32301 o por fax al 850 / 224-4674 en cualquier momento.** El FamilyCafé hace todo lo posible para conectar sus asistentes con los recursos que ofrece al menor costo posible. La FamilyCafé anual sigue siendo un evento gratuito, sin costo de inscripción para las personas con discapacidad y sus familias. Sólo los asistentes en una capacidad profesional se les pide que pagar una cuota de inscripción de \$200. El FamilyCafé también se enorgullece

*Algunas de las sesiones y actividades en El 22 Annual Familiar Cafeteria pueden ser fotografiados o grabados en video. Al participar en la FamilyCafé anual, los solicitantes de registro de acuerdo en que el Café La familia tiene el derecho de utilizar su imagen, semejanza y / o voz, o una grabación sonora tomada en relación al 22 FamilyCafé anual en todos los medios de comunicación.*

2020 Vision for our Future

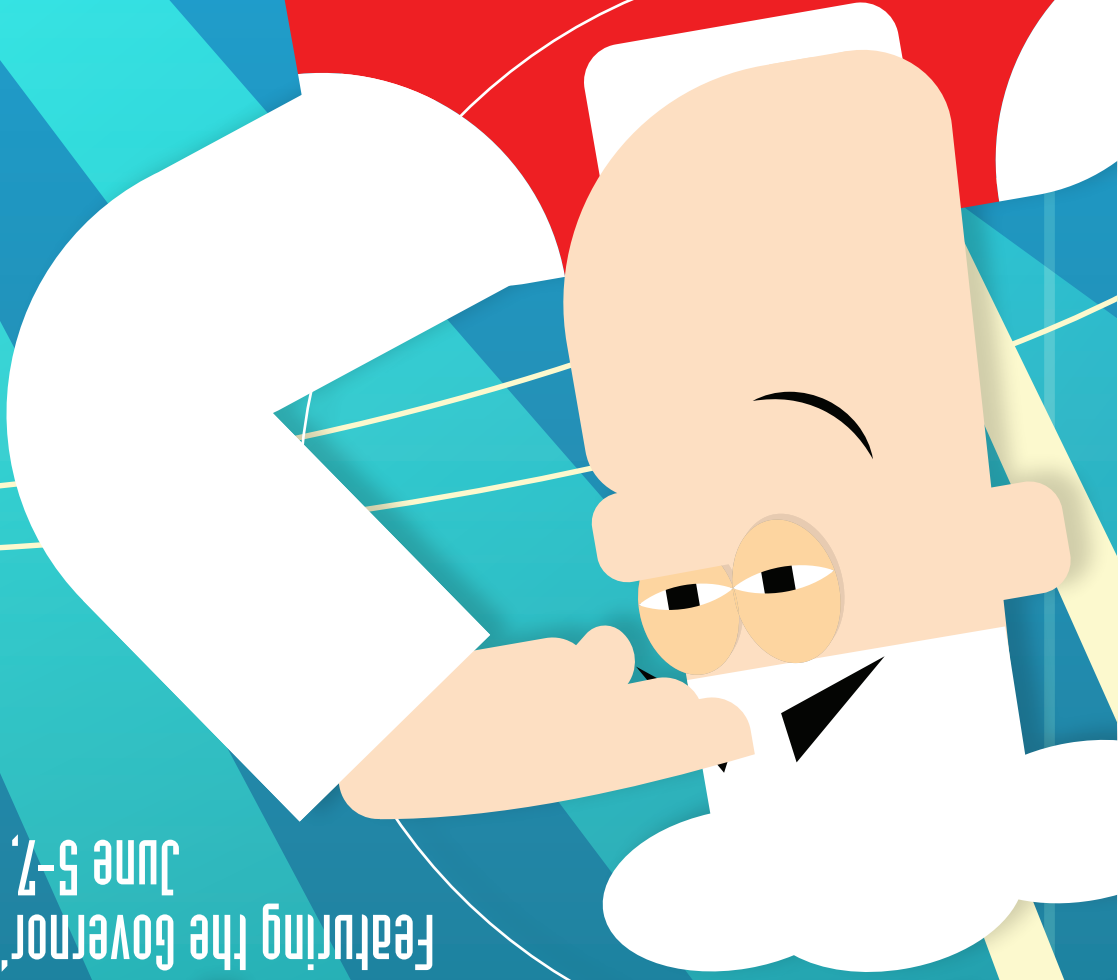

Featuring the Governor's Summit on Disabilities  
June 5-7, 2020 • Orlando, Florida

# Familycare

The 2nd Annual